

MAPA DO CELÓW PROJEKTOWYCH 2(2)

Oznaczenie kancelaryjne zgłoszenia pracy geodezyjnej

G.6640.2084.2024

Województwo

mazowieckie

Powiat

ostrołęcki

Jednostka ewidencyjna (gmina)

141510\_2 Rzekuń

Obszary ewidencyjne

0005 – Dzbenin

Skala mapy

1: 500

Nazwa układu współrzędnych

2000(7)

Numer godła

PL-EVRF2007-NH

7.191.25.09.1.2.

Oznaczenie granic obszaru, który był przedmiotem aktualizacji

Wykonanie niniejszej mapy nie było poprzedzone uśrednieniem dotyczący nielocalityjnych obiektów geodezyjnych obciążających granicę polową w granicach inwestycji budowlanej

Służeńności gruntowe mające wpływ na zagospodarowanie gruntów zlokalizowanych w granicach projektowanej inwestycji

Kontur użytku gruntowego, który nie jest ujawniony w bazie danych ewidencji gruntów i budynków

„Usługi Geodezyjne”  
Nowaczyński Sławomir  
ul. E. Plater 9  
07-417 Ostrołęka

29.06.2024, upr. nr 12074, Sławomir Nowaczyński

.....

Pieczętka firmowa

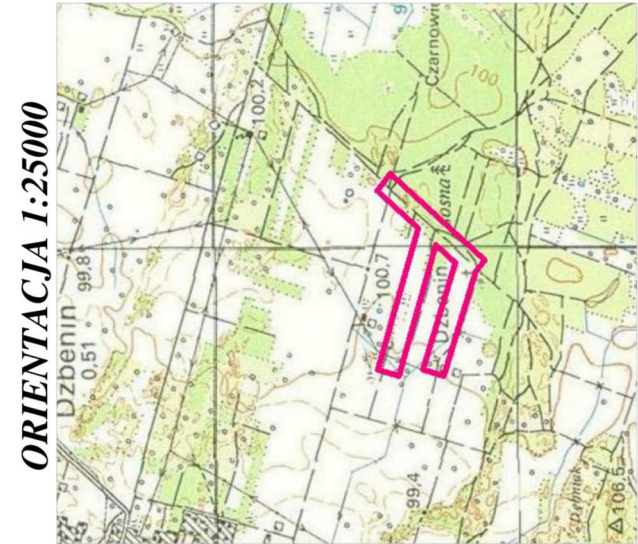

Poświadczam, że niniejszy dokument został opracowany w wyniku prac geodezyjnych i kartograficznych, których rezultaty zawiera operat techniczny pozytywnie zweryfikowany. Jednocześnie informuję, że jestem świadomy odpowiedzialności karnej złożenia fałszywego oświadczenia.

Identyfikator zgłoszenia prac geodezyjnych	G.6640.2084.2024
Organ służby geodezyjnej, który otrzymał zgłoszenie	Starosta Ostrołęcki
Wykonawca prac geodezyjnych	Usługi Geodezyjne Nowaczyński Sławomir
Nr oraz data sporządzenia dokumentu zawierającego wynik pozytywnej weryfikacji	G.6640.2084.2024_2 z dn. 2024-07-15
Imię i nazwisko oraz nr uprawnień zawodowych kierownika prac	Sławomir Nowaczyński Nr uprawnień nr 12074

SŁAWOMIR  
JACEK  
NOWACZYŃSKI  
Elektronizacja podpisany  
SŁAWOMIR JACEK  
NOWACZYŃSKI  
Data: 2024.07.15 17:11:48  
+0200'

ODCINEK SIECI	ŚREDNICA	MATERIAŁ	DŁUGOŚĆ [m]
w1 - w2	160	PE100 SDR17	30,30
w2 - w3	160	PE100 SDR17	162,60
w3 - w4	160	PE100 SDR17	125,30
w4 - w5	160	PE100 SDR17	148,20
w5 - w6	160	PE100 SDR17	14,20
w6 - w6.1	160	PE100 SDR17	172,60
w6 - w7	160	PE100 SDR17	179,05
w7 - w8	110	PE100 SDR17	171,60
w8 - w9	110	PE100 SDR17	188,03

**Legenda:**

PROJEKTOWANE:

HP1

+

+

- sieć wodociągowa PE SDR17 Ø160 i Ø110

w1

+

- hydrant nadziemny DN80

w1

+

- węzeł wodociągowy

ISTNIEJĄCE:

- granica działki / pasa drogowego

97/10

- numer działki

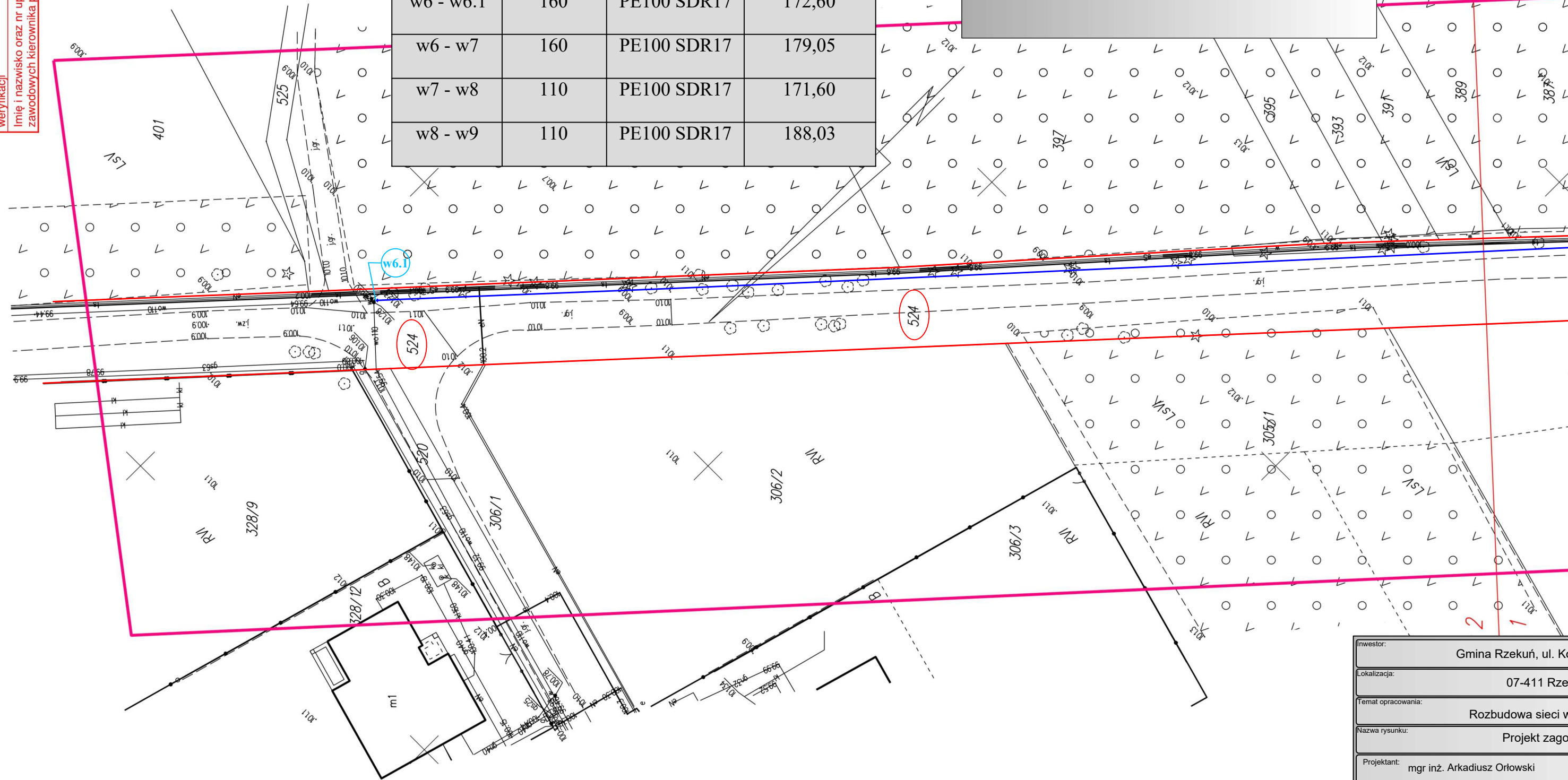

Inwestor: Gmina Rzekuń, ul. Kościuszki 33, 07-411 Rzekuń			
Lokalizacja: 07-411 Rzekuń msc. Dzbenin			
Temat opracowania: Rozbudowa sieci wodociągowej w msc. Dzbenin			
Nazwa rysunku: Projekt zagospodarowania terenu			
Projektant: mgr inż. Arkadiusz Orłowski	Sprawdzający: mgr inż. Łukasz Olczak		Nr rysunku: 2
Data: 20.08.2024 r.		Stadium: Projekt budowlany	Skala: 1:500
Nr uprawnień: MAZ/0030/PWBS/22 Spec. inst. w zakresie sieci, inst. i urządzeń ciepl., went., gaz., wod. i kan.		Nr uprawnień: MAZ/0117/PBS/20 Spec. inst. w zakresie sieci, inst. i urządzeń ciepl., went., gaz., wod. i kan.	
Branża: Sanitarna		Branża: Sanitarna	